

# ENVITOP- DATCARB

ENVITOP- DATCARB - DATATION CARBONES -

IMAGE MANQUANTE

Equipée de spectromètres de masse de dernière génération, ENVITOP réalise un large panel d'analyses isotopiques et élémentaires sur différents types de matrices environnementales (roches, eaux, sols...) avec des applications essentiellement dans les domaines des Sciences de la Terre, de l'Eau et de l'Environnement. Elle a développé spécifiquement une forte expertise dans le domaine de la datation, en particulier des carbonates, à l'aide des méthodes Uranium-Thorium et Uranium-Plomb.

## NOS DOMAINES D'EXPERTISE



ENVIRONNEMENT



POLLUTION



ANALYSE ISOTOPIQUE



GEO CHRONOLOGIE



TRACEURS ISOTOPIQUES

## NOS OFFRES DE PRESTATION

### Etudes & conseils :

- Tests utilisateurs
- Evaluation ergonomique
- Expertise eye-tracking
- Veille technologique et études
- Traitement de données comportementales et physiologiques

A COMPLETER

### Formation :

- Eye-tracking
- Méthode expérimentale
- Equipements de mesure du comportement humain

A COMPLETER

### Mise à disposition :

- Locaux équipés avec assistance technique optionnelle
- Equipements de mesure du comportement humain

A COMPLETER

## NOS AUTRES LABELS, CERTIFICATIONS & RÉSEAUX



A COMPLETER

Faculté des Arts, Lettres, Langues et Sciences humaines  
Aix-Marseille Université



ENVITOP

Polytech 163 AVE de Luminy, case 925, Bât B, 13009 Marseille

## NOS ÉQUIPEMENTS



EYE-TRACKING  
LUNETTES & PADDRES  
TOE

**A COMPLETER**

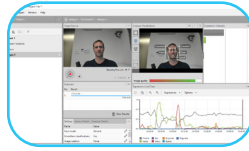

EXPRESSIONS FACIALES  
FACEREADER

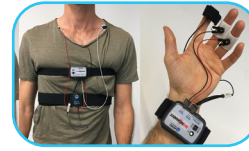

MESURES PHYSIOLOGIQUES  
[EDA/ECG/PPG/  
BIOPAC / SHIMMER

**A COMPLETER**

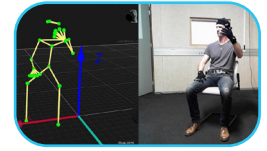

CAPTURE DE  
MOVEMENT -  
MOTION CAPTURE  
VICON / OPTISYS

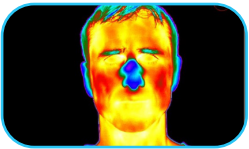

CAMÉRA THERMIQUE  
FLIR

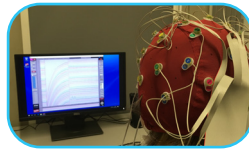

ELECTRO-  
ENCÉPHALOGRAPHIE  
BIOSEMI

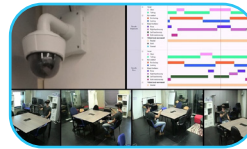

ENREGISTREMENTS  
AUDIO-VIDÉO NOLDUS



ESPACES ÉQUIPÉS

## NOS DOMAINES D'APPLICATION



ENERGIE

- Ergonomie des cockpits et des postes de pilotage
- Ergonomie des postes de contrôle du trafic (tour de contrôle, centre de contrôle d'appro...
- Optimisation de l'interface utilisateur grâce au suivi du parcours du regard

**A COMPLETER**

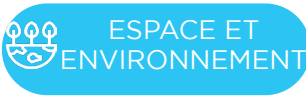

ESPACE ET  
ENVIRONNEMENT

- Ergonomie des applications métiers digitales
- Expériences utilisateur pour les voyageurs (en ligne ou en agence) et des applications digitales de la santé (usages, contextes d'utilisation...)

**A COMPLETER**

## NOS PARTENAIRES



## CONTACT ENVITOP-DATCARB



DESCHAMPS Pierre  
Reponsable opérationnel de la plateforme



deschamps@cerege.fr



+33(0)442971511



Europole de l'Arbois, Ave Louis Phi-  
libert BP80, 13545 Aix en Provence  
Cédex



www.plateformes-technologiques.univ-amu.fr



**IMAGE MANQUANTE**



LABEL  
PLATEFORME  
AIX-MARSEILLE

Un label porté par :

